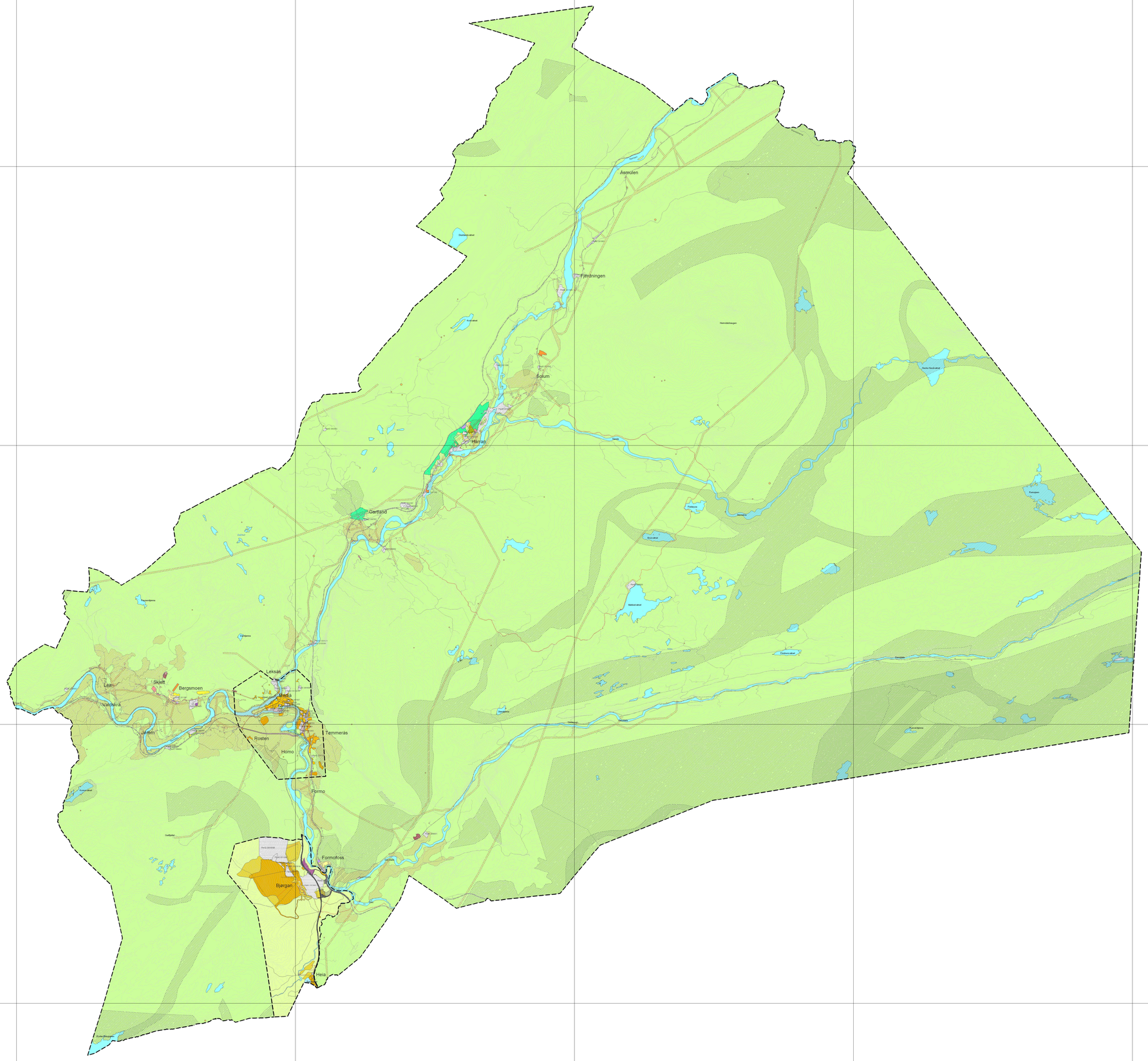

TEGNFORKLARING

Plandata

Kommuneplan-Byggeområder (PBL1985 § 20-4, 1.ledd nr.1)
- Byggeområder - nåværende
- Byggeområder - Framtidig

Kommuneplan-Byggeområder (PBL1985 § 20-4, 1.ledd nr.2)
- LNF-områder

Kommuneplan-Områder for råstoffutvinning (PBL1985 § 20-4, 1.ledd nr.3)
- Områder for råstoffutvinning - framtidig

Kommuneplan-Områder som er båndlagt eller skal båndlegges (PBL1985 § 20-4, 1.ledd nr.4)
- Båndlegging etter lov om naturvern - nåværende
- Båndlegging etter annet lovverk - nåværende

Kommuneplan-Områder for særskilt bruk eller vern av sjø og vassdrag (PBL1985 § 20-4, 1.ledd nr.5)
- Områder for vern av sjø og vassdrag - nåværende
- Vannareal for alment friluftsliv

Kommuneplan-Viktige ledd i kommunikasjonssystemet (PBL1985 § 20-4, 1.ledd nr.6)
- Viktige ledd i kommunikasjonssystemet - nåværende
- Viktige ledd i kommunikasjonssystemet - framtidig

Kommuneplan-Linje- og punktsymboler (PBL1985)
- Grense for reisetrapsområde

Kommuneplan-Bebyggelse og anlegg (PBL2008 §11-7 NR.1)
- Bebygget og anlegg - nåværende
- Bebygget og anlegg - framtidig
- Boligbebyggelse - nåværende
- Boligbebyggelse - framtidig
- Fritidsbebyggelse - nåværende
- Forretning - nåværende
- Tjenesteyting - nåværende
- Råstoffutvinning - nåværende
- Råstoffutvinning - framtidig
- Nærmiljøbebyggelse - nåværende
- Nærmiljøbebyggelse - framtidig
- Idrettsanlegg - nåværende
- Andre typer bebyggelse - nåværende

Kommuneplan-Samferdselsanlegg og teknisk infrastruktur (PBL2008 §11-7 NR.2)
- Samferdselsanlegg og teknisk infrastruktur - nåværende
- Veg - nåværende
- Parkering - nåværende

Kommuneplan-Grønnstruktur (PBL2008 §11-7 NR.3)
- Grønnstruktur - nåværende
- Friområde - nåværende

Kommuneplan-Landbruk,-natur- og friluftsformål samt reindrift (PBL2008 §11-7 NR.5)
- Landbruks,-natur- og friluftsformål samt reindrift - nåværende
- Landbruks,-natur- og friluftsformål samt reindrift - framtidig
- #9 LNFR-areal - nåværende
- Q LNFR-areal: Spredt boligbebyggelse - framtidig

Kommuneplan-Bruk og vernav sjø og vassdrag(PBL2008 §11-7 NR.6)
- Friluftsområde - nåværende

Kommuneplan-Hensynssoner (PBL2008 §11-8)
- Faresone - Ras- og skredfare
- Faresone - Flomfare
- Angitthensynssone - Hensyn reindrift (flytlei)
- Angitthensynssone - Bevaring naturmiljø
- Angitthensynssone - Bevaring kulturmiljø
- Detaljertsone-Reguleringsplan skal forisatt gjelde

Kommuneplan - Bestemmelsesområde (PBL2008 §11-9)
- Bestemmelsesområde

Kommuneplan-Linje- og punktsymboler(PBL2008)
- Faresone grense
- Angitthensyngrense
- Detaljertsgrense
- Bestemmelsesgrense
- Byggegrense

Felles for kommuneplan PBL 1985 og 2008
- Planens begrensning
- Grense for arealformål
- Fjernveg - nåværende
- Hovedveg - nåværende
- Hovedveg - framtidig
- Samleveg - framtidig
- Samleveg - nåværende
- Samleveg bro - nåværende
- Adkomstveg - nåværende
- Adkomstveg - framtidig
- Adkomstveg bro - nåværende
- Adkomstveg bro - framtidig
- Gang-/sykleveg - nåværende
- Gang-/sykleveg - framtidig
- Gang-/sykleveg tunnel - nåværende
- Gangveg - nåværende
- Gangveg - framtidig
- Gangveg bro - nåværende
- Gangveg bro - framtidig
- Turvegfurdring - nåværende
- Turvegfurdrag bro - nåværende
- Jernbane - nåværende
- Jernbane bro - nåværende
- Taubane - nåværende
- Taubane - framtidig
- Motorferdsel i utmark - framtidig

Basiskartet er tegnet med svak gråtfarge

Kartopplysninger

Kilde for basiskart:	FKB
Dato for basiskart:	2013
Koordinatsystem:	UTM sone 32 / Euref89
Høydegrunnlag:	NN 1954

Ekvidistanse 20 m

Kartmålestokk 1:50000 (A0)

0 500 1000 1500 2000 2500 m

N

Grong kommune

AREALPLAN ETTER PBL AV 2008

Kommuneplan for Grong kommune, Arealdel

Nasjonal arealplan-ID
2014002

Plantype:
Kommuneplan

Forslagstiller:
Grong kommune

Saksnummer:
14/481

SAKSBEHANDLING ETTER PLAN- OG BYGNINGSLOVEN

Kunngjøringsdato for planvedtak: 01.07.2015

Dato for siste revisjon av plankart: 01.07.2015

		Behandlingsorgan	Møtesaksnr	Dato	Sign
Planvedtak:		KST	45/15	**21.05.2015**	LÅA
Høring og offentlig ettersyn fra/til:	17.12.2014 - 01.02.2015	FSK	14/481	16.12.2014	LÅA
Kunngjøring av oppstart av planarbeider:				01.01.2014	LÅA

PLANEN ER UTARBEIDET AV:
Grong kommune